Dönem 2 Seçmeli Ders Kurulu Sinemada Hekim Temsilleri

Arş. Gör. Çağrı ZEYBEK ÜNSAL

Arş. Gör. Dr. Arif Hüdai KÖKEN

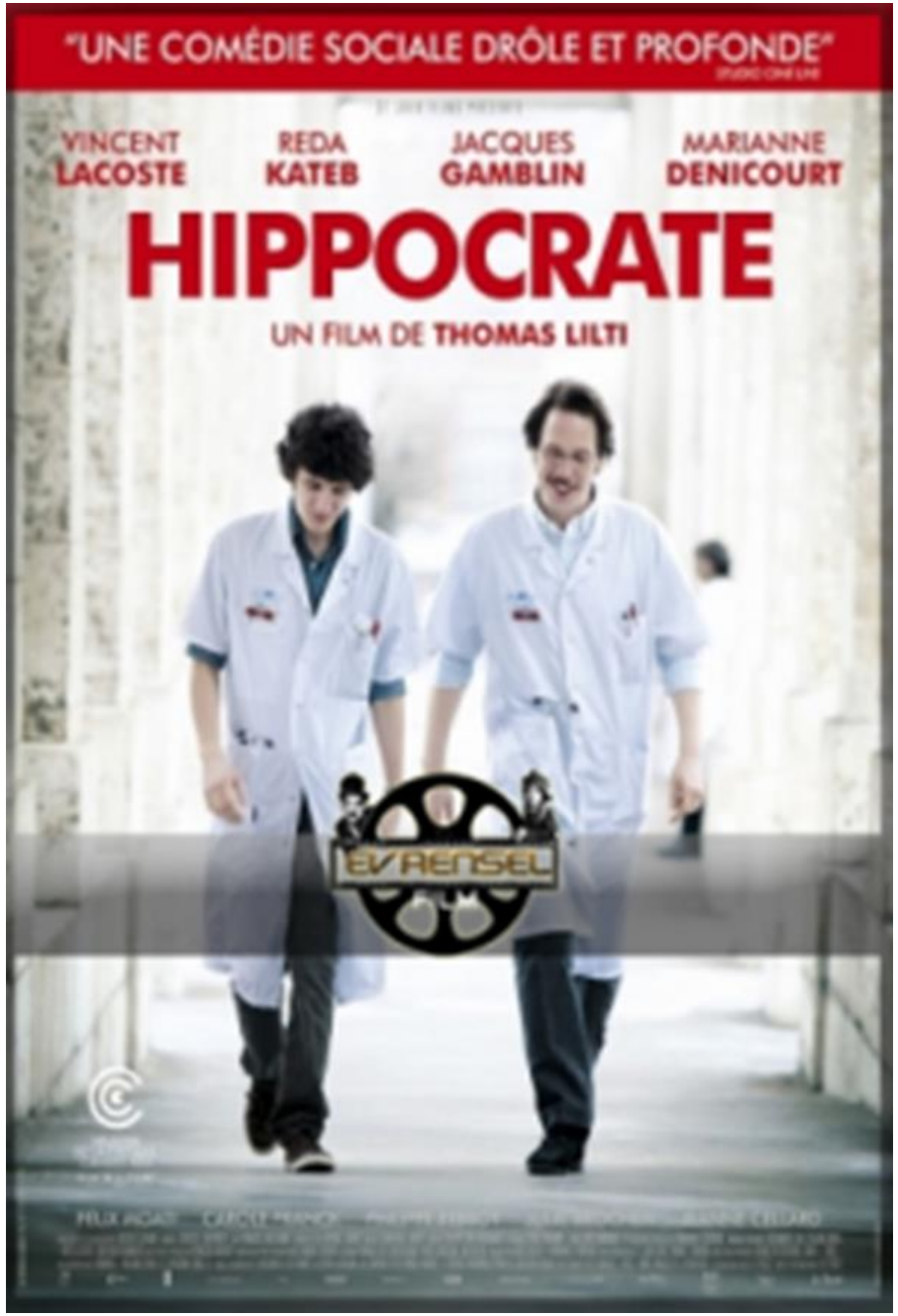
"UNE COMÉDIE SOCIALE DRÔLE ET PROFONDE"
VINCENT LACOSTE
REDA KATEB
JACQUES GAMBLIN
MARIANNE DENICOURT
HIPPOCRATE
UN FILM DE THOMAS LILTI

SUNUM PLANI

- Tıp Etiğinin Temel İlkeleri
- Hekim kimliği?
- Erdem
- Empati, Sempati
- Özen Yükümlülüğü
- Hekim - Hasta İlişkisi
- Son Dönem Hasta Bakımı
- DNR (Do Not Resusitate)
- Hekimlerin Çalışma Şartları

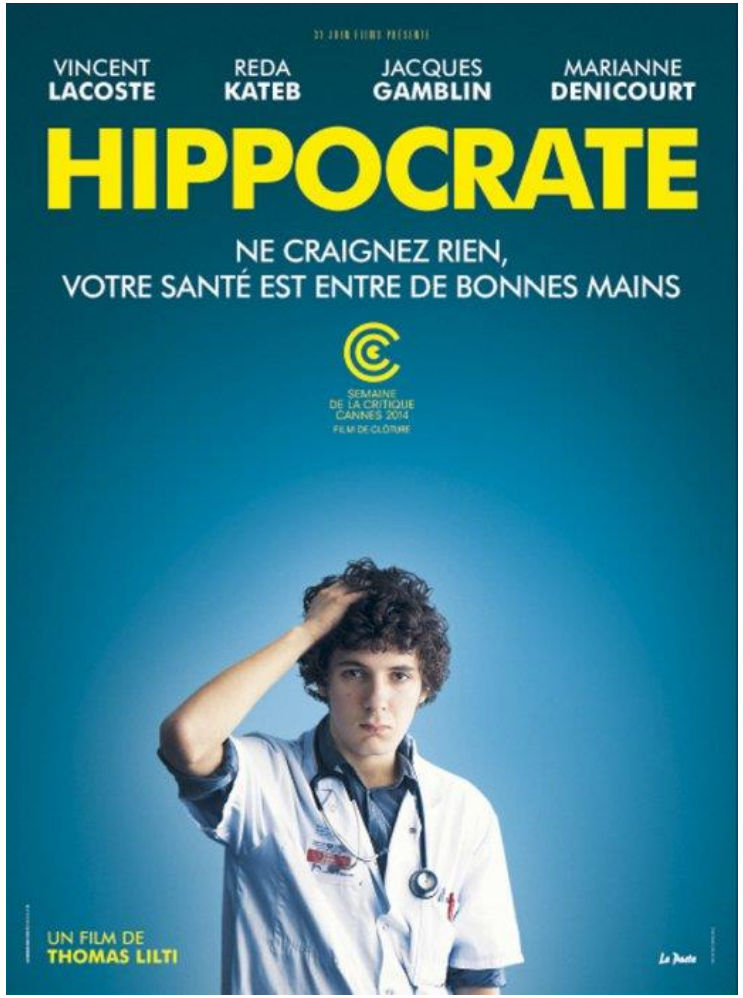

Tıp Etiğinin Temel İlkeleri

- Yarar Sağlama
- Zarar Vermeme
- Özerkliğe Saygı
- Adalet

Hekim kimliğinin önemli bileşenleri

- Bilimsel Altyapı (Tıp Fak. Mezunu)
- Mesleki Yeterlilik
- Mesleki Tecrübe
- Sorumluluk

Hekimlik mesleğine ilişkin erdemler

- Övülen kişi nitelikleri:
  - Dürüstlük
  - Adalet
  - Saygı
  - Sevgi
  - Güven
  - …

Erdem düşünce ölçüsünü kullanmaktır. İyi sandığımız şeyleri işlemekte gösterdiğimiz karardan ibarettir.

DESCARTES

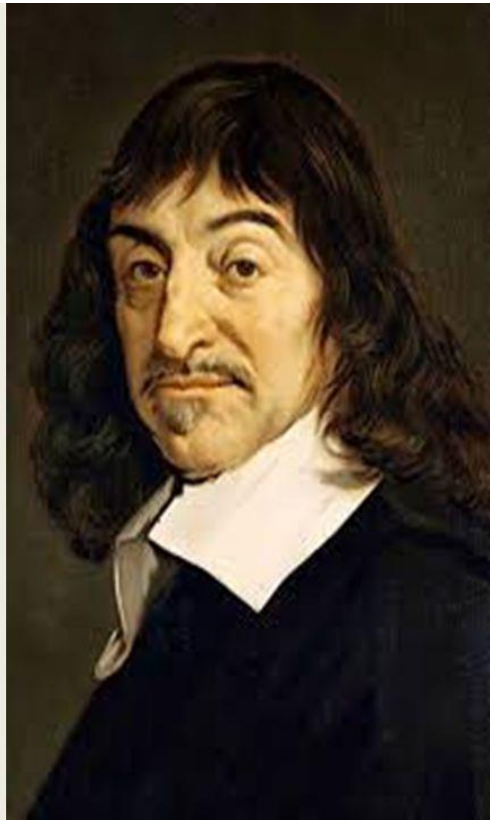

Sempati, Empati

- Bir insana sempati duymak demek, o insanın sahip olduğu duygu ve düşüncelerinin aynısına sahip olmak demektir.
- Empati kurduğumuzda ise karşımızdakinin duygu ve düşüncelerini anlamak esastır.

Sempati, Empati

- Hekimlerin hastalarıyla görüşmede dikkat edecekleri noktalar:
  - Empati göstermek: acımak değil duygu paylaşımı söz konusudur.
  - Hastanın kendisiyle ilgili verdiği bilgileri anlama ve bunları kabullenme.
  - Olayın psikolojik durumunu düzeltmeye çalışarak moral yükseltme.
  - Hekim-hasta işbirliğine hastanın katılımını sağlama.

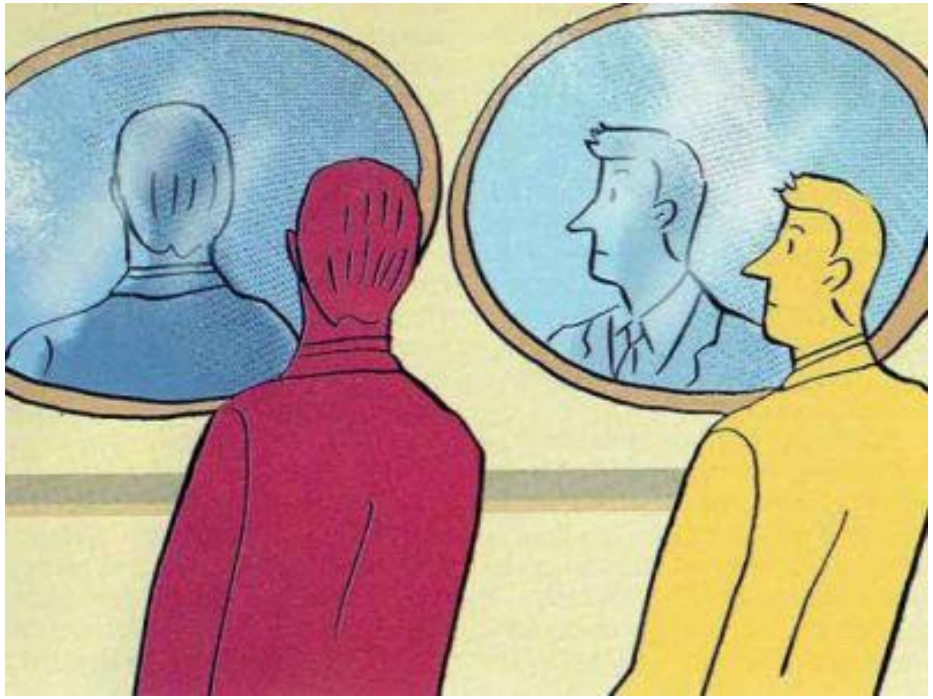

Özen yükümlülüğü açısından…

- Yarar sağlama
- Zarar vermeme

Hekim-Hasta İlişkisinin önemli unsurları

- Kişiye saygı
- Zarar vermeme
- Yarar sağlama
- Dürüstlük
- Hasta özerkliğine saygı
- Adalet
- …

Son Dönem Hasta Bakımı

- Palyatif bakım
  - Yaşamı tehdit eden hastalıklardan kaynaklanan problemler ile karşılaşan hastaların ve hasta yakınlarının yaşam kalitesini, başta ağrı olmak üzere tüm fiziksel, psikososyal ve ruhsal problemlerin erken tespit edilerek ve etkili değerlendirmeler yapılarak önlenmesi veya giderilmesi yolları ile arttıran bir yaklaşımdır(DSÖ, WHO).

Son Dönem Hasta Bakımı

- Yaşam kalitesi: kime-neye göre?
- Ağrı kontrolü

DNR (Do Not Resüsitate)

- Yaşam sonu kararı nasıl alınmalıdır?
- Hasta yakınlarının karar verme sürecindeki yeri neresi olmalı?
- DNR
  - Yaşamı mı uzatır?
  - Ölümü mü uzatır?

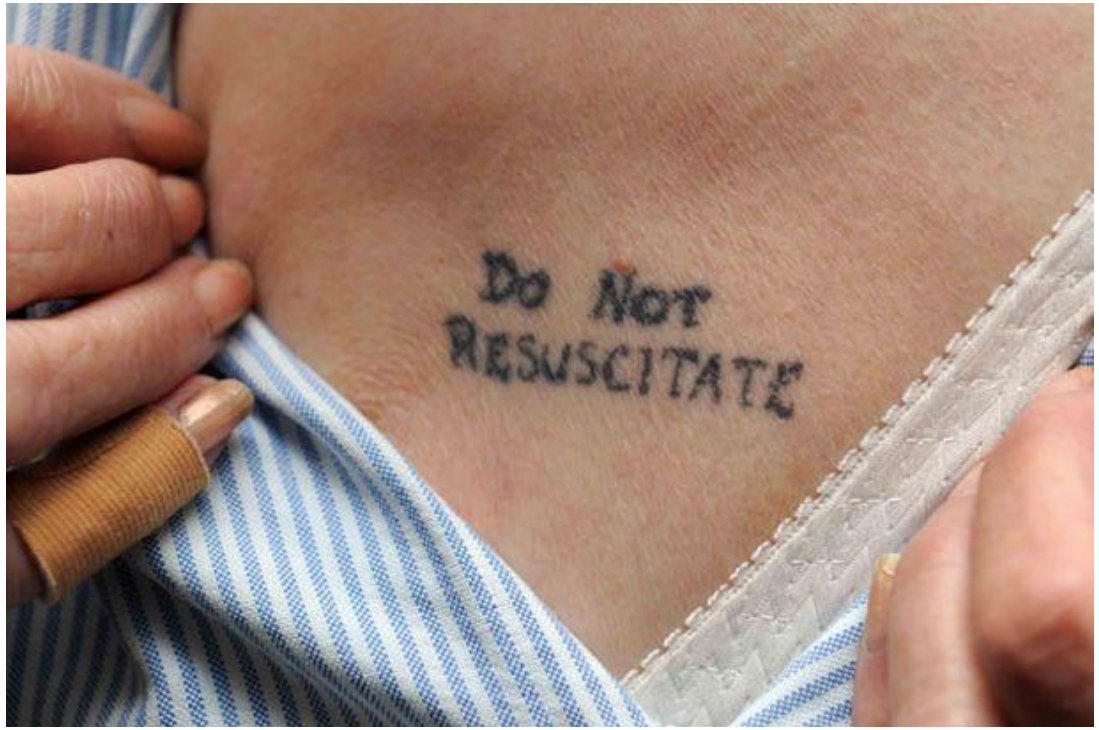

Sağlık Çalışanlarının Çalışma Koşullarının Düzenlenmesi

- Kem âlâtla kemâlat olmaz!
- Kötü ve eksik tıbbi imkanlarla sağlık hizmeti sunumu
- Yeterli personel temin etmek
- Sosyal güvence
- Çalışılan kurumun (hastane) Etik – Hukuki sorumlulukları
- Çalışan personelin Etik – Hukuki sorumlulukları
- Hekimin hasta bir şekilde çalışmaya zorlanması

Teşekkürler